

5. ΟΙΚΟΝΟΜΙΚΗ ΠΡΟΣΦΟΡΑ

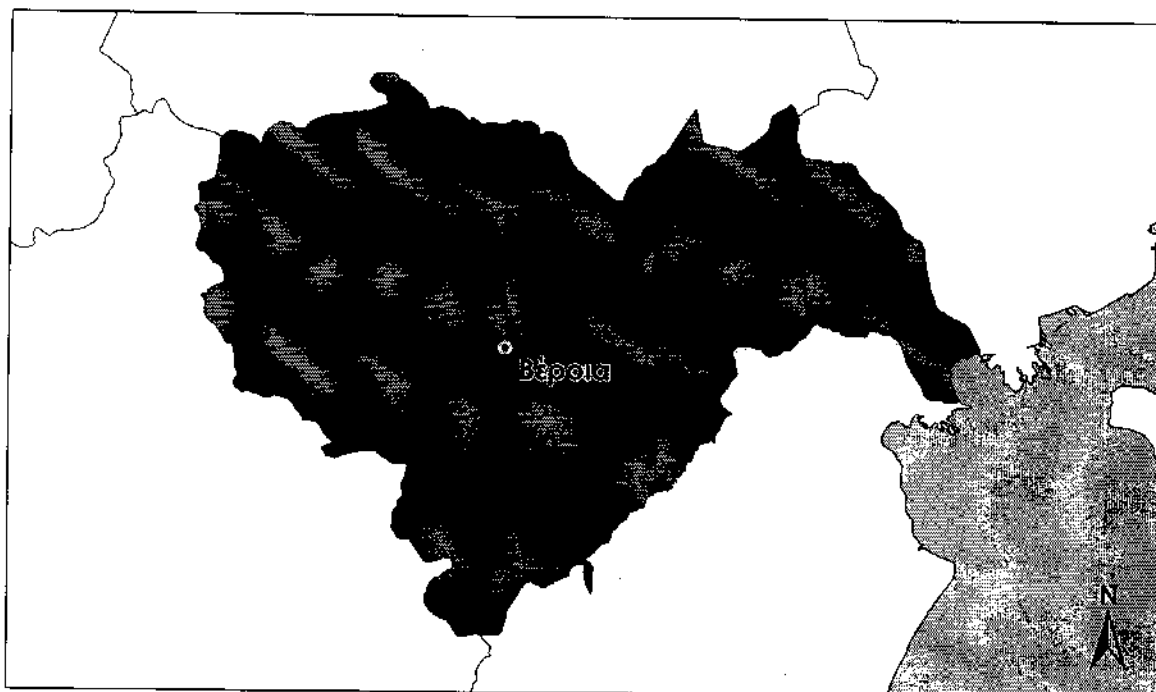

«Περιφέρεια Κεντρικής Μακεδονίας - Μελέτη Επεμβάσεων Βελτίωσης Οδικής Ασφάλειας στο οδικό δίκτυο του Νομού Ημαθίας»

ΙΟΥΝΙΟΣ 2011



ΕΓΝΑΤΙΑ ΟΔΟΣ Α.Ε.

ΑΝΤΙΚΕΙΜΕΝΟ:

Περιφέρεια Κεντρικής Μακεδονίας - Μελέτη
Επεμβάσεων Βελτίωσης Οδικής Ασφάλειας στο
οδικό δίκτυο του Νομού Ημαθίας

ΧΡΗΜ/ΣΗ:

Ταμείο Συνοχής

ΠΡΟΕΚ/ΜΕΝΗ
ΑΜΟΙΒΗ:

100.000 €

(χωρίς Φ.Π.Α.)

ΟΙΚΟΝΟΜΙΚΗ ΠΡΟΣΦΟΡΑ

Της επιχείρησης

.....

.....

με έδρα τ.....οδός..... αριθμ.

Τ.Κ. Τηλ. Fax..... E-mail.....

Προς: Την «ΕΓΝΑΤΙΑ ΟΔΟΣ ΑΕ»

Αφού έλαβα γνώση των τευχών της Ανοικτής Διαδικασίας για την ανάθεση της σύμβασης της επικεφαλίδας, του φακέλου του έργου καθώς και των συνθηκών εκτέλεσης αυτής, υποβάλλω την παρούσα Οικονομική Προσφορά και δηλώνω ότι αποδέχομαι πλήρως και χωρίς επιφύλαξη όλα αυτά και αναλαμβάνω την εκτέλεση της σύμβασης με τα ακόλουθα ποσοστά έκπτωσης (ολογράφως και αριθμητικώς) επί της προεκτιμώμενης αμοιβής κάθε κατηγορίας μελέτης και την ακόλουθη συνολική οικονομική προσφορά.

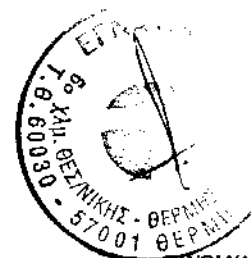

RS/CM/15/5033/B09

ΟΙΚΟΝΟΜΙΚΗ ΠΡΟΣΦΟΡΑ (σε ευρώ)

	ΠΡΟΚΤΙΜΩΜΕΝΗ ΔΙΟΡΘΩΣΗ ΔΑΠΑΝΩΝ ΚΑΤΗΓΟΡΙΑ ΜΕΛΕΤΩΝ (ΧΩΡΟΣ Φ.Π.Δ.)	ΠΡΟΚΤΙΜΩΜΕΝΗ ΔΙΟΡΘΩΣΗ ΔΑΠΑΝΩΝ ΚΑΤΗΓΟΡΙΑ ΕΡΓΩΝ (ΧΩΡΟΣ Φ.Π.Δ.)	ΠΡΟΣΦΕΡΟΜΕΝΟ ΠΟΣΟΣΤΟ ΕΚΠΤΩΣΗΣ ΤΙΜΗΣ (ΧΩΡΟΣ Φ.Π.Δ.)	ΠΡΟΣΦΕΡΟΜΕΝΟ ΠΟΣΟΣΤΟ ΕΚΠΤΩΣΗΣ ΤΙΜΗΣ ΑΝΑ ΚΑΤΗΓΟΡΙΑ ΜΕΛΕΤΩΝ (ΧΩΡΟΣ Φ.Π.Δ.)	ΠΡΟΣΦΕΡΟΜΕΝΗ ΤΙΜΗ ΑΝΑ ΚΑΤΗΓΟΡΙΑ ΜΕΛΕΤΩΝ (ΧΩΡΟΣ Φ.Π.Δ.)
A.	ΜΕΛΕΤΕΣ ΣΥΓΚΟΙΝΩΝΙΑΚΩΝ ΕΡΓΩΝ (10)	100.000,00 €			
	ΣΥΝΟΛΟ	100.000,00 €			
	Μέση τεκμαρτή έκπτωση επί του συνόλου της προεκτιμώμενης αμοιβής				

Παρατήρηση: Η Προσφερόμενη Τιμή ανά κατηγορία μελέτης προγγυλοποιημένη στην πλησιέστερη προς τα άνω μονάδα ΕΥΡΩ.

(ΤΟΠΟΣ-ΗΜΕΡΟΜΗΝΙΑ) ,

ΥΠΟΓΡΑΦΗ, ΣΦΡΑΓΙΔΑ: _____

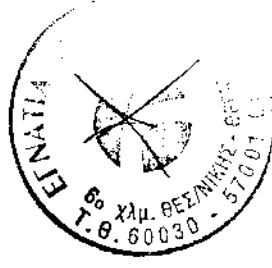

Θεσσαλονίκη, Ιούνιος 2011

ΣΥΝΤΑΧΘΗΚΕ

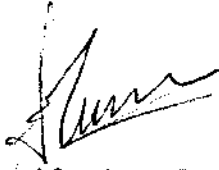

Αθανάσιος Τενεκές
Τμηματάρχης Εκτίμησης Κόστους

ΕΛΕΓΧΘΗΚΕ

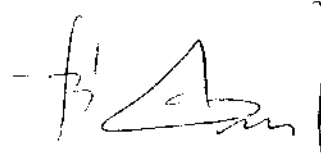

Βάια Τσανταρλιώτου
Αναπληρώτρια Διευθύντρια
Συμβάσεων

ΕΓΚΡΙΘΗΚΕ

με τις 660/6/03.03.11 και 3849/2-6-2011 αποφάσεις του Δ.Σ. και της Δ.Ε.
αντιστοίχως της ΕΟΑΕ



Σωτήριος Νούσης
Τομεάρχης Εκτέλεσης Έργων

