

## 5. ΟΙΚΟΝΟΜΙΚΗ ΠΡΟΣΦΟΡΑ

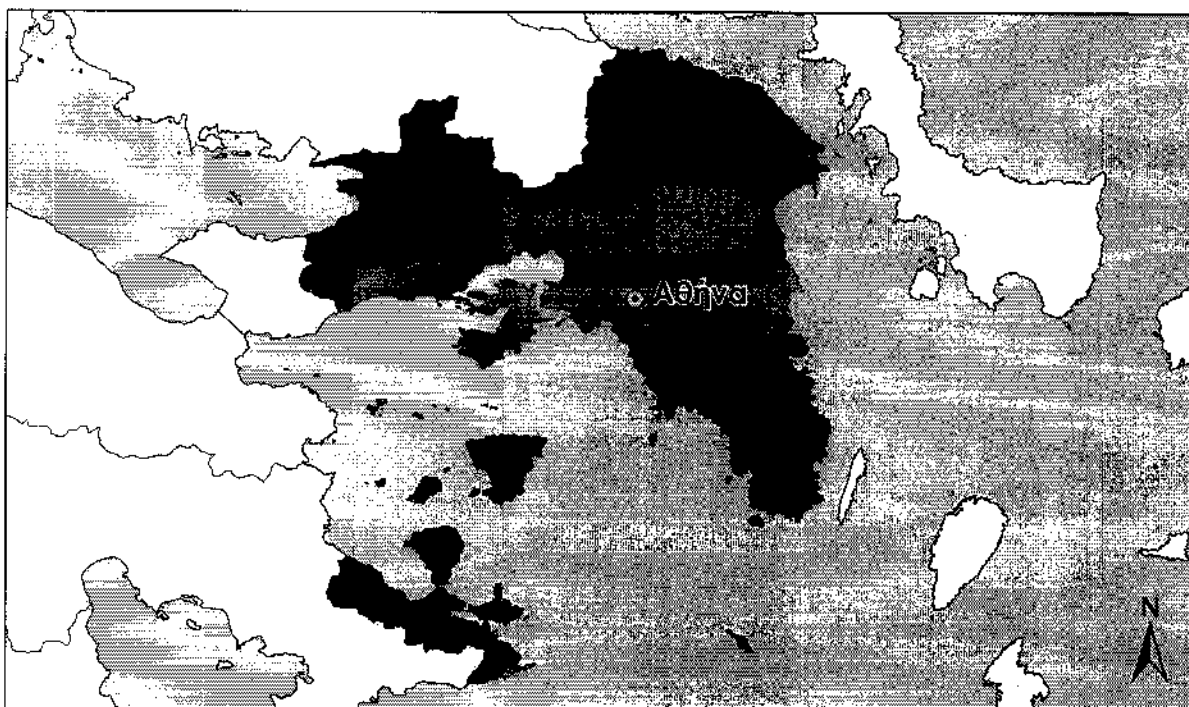

**«Περιφέρεια Αττικής - Μελέτη Επεμβάσεων Βελτίωσης  
Οδικής Ασφάλειας στο οδικό δίκτυο του νοτίου τμήματος  
της Ανατολικής Αττικής του Νομού Αττικής»**

**ΙΟΥΝΙΟΣ 2011**



ΕΓΝΑΤΙΑ ΟΔΟΣ Α.Ε.

ΑΝΤΙΚΕΙΜΕΝΟ:

Περιφέρεια Αττικής - Μελέτη Επεμβάσεων Βελτίωσης Οδικής Ασφάλειας στο οδικό δίκτυο του νοτίου τμήματος της Ανατολικής Αττικής του Νομού Αττικής

ΧΡΗΜ/ΣΗ:

Ταμείο Συνοχής

ΠΡΟΕΚ/ΜΕΝΗ  
ΑΜΟΙΒΗ:

100.000 €

(χωρίς Φ.Π.Α.)

## ΟΙΚΟΝΟΜΙΚΗ ΠΡΟΣΦΟΡΑ

Της επιχείρησης .....

με έδρα τ..... οδός ..... αριθμ. ....  
Τ.Κ. .... Τηλ. .... Fax..... E-mail.....

Προς: Την «ΕΓΝΑΤΙΑ ΟΔΟΣ ΑΕ»

Αφού έλαβα γνώση των τευχών της Ανοικτής Διαδικασίας για την ανάθεση της σύμβασης της επικεφαλίδας, του φακέλου του έργου καθώς και των συνθηκών εκτέλεσης αυτής, υποβάλλω την παρούσα Οικονομική Προσφορά και δηλώνω ότι αποδέχομαι πλήρως και χωρίς επιφύλαξη όλα αυτά και αναλαμβάνω την εκτέλεση της σύμβασης με τα ακόλουθα ποσοστά έκπτωσης (ολογράφως και αριθμητικώς) επί της προεκτιμώμενης αμοιβής κάθε κατηγορίας μελέτης και την ακόλουθη συνολική οικονομική προσφορά.



**ΟΙΚΟΝΟΜΙΚΗ ΠΡΟΣΦΟΡΑ (σε ευρώ)**

A/A	ΚΑΤΗΓΟΡΙΑ ΜΕΛΕΤΩΝ	ΠΡΟΕΚΤΙΜΩΜΕΝΗ ΑΜΟΙΒΗ ΦΑΚΕΛΟΥ ΕΡΓΟΥ (χωρίς Φ.Π.Α.)	Προσφερόμενο ΠΟΣΟΣΤΟ Έκπτωσης επί τοις εκατό (Ολογράφως)	Προσφερόμενο ΠΟΣΟΣΤΟ Έκπτωσης % (Αριθμητικώς)	ΠΡΟΣΦΕΡΟΜΕΝΗ ΤΙΜΗ ΑΝΑ ΚΑΤΗΓΟΡΙΑ ΜΕΛΕΤΗΣ (χωρίς Φ.Π.Α.)
A.	ΜΕΛΕΤΕΣ ΣΥΓΚΟΙΝΩΝΙΑΚΩΝ ΕΡΓΩΝ (10)	100.000,00 €			
	ΣΥΝΟΛΟ	100.000,00 €			
	Μέση τεκμαρτή έκπτωση επί του συνόλου της προεκτιμώμενης αμοιβής				

Παρατήρηση: Η Προσφερόμενη Τιμή ανά κατηγορία μελέτης στοργυλοποιημένη στην πλησιέστερη προς τα άνω μονάδα ΕΥΡΩ.

(ΤΟΠΟΣ-ΗΜΕΡΟΜΗΝΙΑ) , .....

ΥΠΟΓΡΑΦΗ, ΣΦΡΑΓΙΔΑ: \_\_\_\_\_



Θεσσαλονίκη, Ιούνιος 2011

ΣΥΝΤΑΧΘΗΚΕ



Μαρία Θάνου  
Τμηματάρχης Συμβάσεων  
Μελετών/ Υπηρεσιών

ΕΛΕΓΧΘΗΚΕ

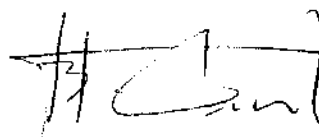

Βάια Τσανταρλιώτου  
Αναπληρώτρια Διευθύντρια  
Συμβάσεων

ΕΓΚΡΙΘΗΚΕ

με τις 660/6/03.03.11 και 3849/2-6-2011 αποφάσεις του Δ.Σ. και της Δ.Ε.  
αντιστοίχως της ΕΟΑΕ



Σωτήριος Νούσης  
Τομεάρχης Εκτέλεσης Έργων

