

5. ΟΙΚΟΝΟΜΙΚΗ ΠΡΟΣΦΟΡΑ

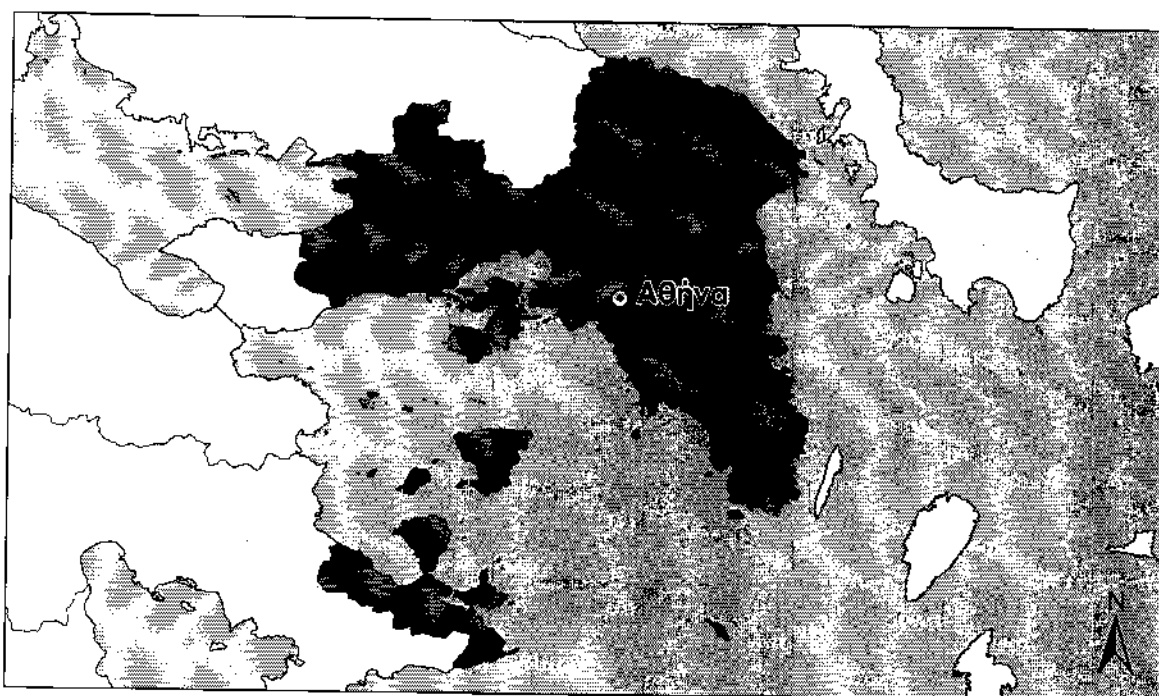

**«Περιφέρεια Αττικής - Μελέτη Επεμβάσεων Βελτίωσης
Οδικής Ασφάλειας στο οδικό δίκτυο του κεντρικού
τμήματος της Ανατολικής Αττικής του Νομού Αττικής»**

ΙΟΥΝΙΟΣ 2011



ΕΓΝΑΤΙΑ ΟΔΟΣ Α.Ε.

ΑΝΤΙΚΕΙΜΕΝΟ:

«Περιφέρεια Αττικής - Μελέτη Επεμβάσεων Βελτίωσης Οδικής Ασφάλειας στο οδικό δίκτυο του κεντρικού τμήματος της Ανατολικής Αττικής του Νομού Αττικής»

ΧΡΗΜ/ΣΗ:

Ταμείο Συνοχής

ΠΡΟΕΚ/ΜΕΝΗ

ΑΜΟΙΒΗ:

100.000 €

(χωρίς Φ.Π.Α.)

ΟΙΚΟΝΟΜΙΚΗ ΠΡΟΣΦΟΡΑ

Της επιχείρησης

.....

.....

με έδρα τ..... οδός αριθμ.

Τ.Κ. Τηλ. Fax..... E-mail.....

Προς: Την «ΕΓΝΑΤΙΑ ΟΔΟΣ ΑΕ»

Αφού έλαβα γνώση των τευχών της Ανοικτής Διαδικασίας για την ανάθεση της σύμβασης της επικεφαλίδας, του φακέλου του έργου καθώς και των συνθηκών εκτέλεσης αυτής, υποβάλλω την παρούσα Οικονομική Προσφορά και δηλώνω ότι αποδέχομαι πλήρως και χωρίς επιφύλαξη όλα αυτά και αναλαμβάνω την εκτέλεση της σύμβασης με τα ακόλουθα ποσοστά έκπτωσης (ολογράφως και αριθμητικώς) επί της προεκτιμώμενης αμοιβής κάθε κατηγορίας μελέτης και την ακόλουθη συνολική οικονομική προσφορά.



ΟΙΚΟΝΟΜΙΚΗ ΠΡΟΣΦΟΡΑ (σε ευρώ)

Α. ΜΕΛΕΤΕΣ ΣΥΓΚΟΙΝΩΝΙΑΚΩΝ ΕΡΓΩΝ (10)	ΠΡΟΚΤΙΜΟΜΕΝΗ ΑΝΤΙΜΕΤΩΠΙΣΤΕΑ ΚΑΤΗΓΟΡΙΑ ΕΡΓΩΝ (Χώρις Φ.Π.Α.)	ΠΡΟΣΦΕΡΟΜΕΝΟ ΠΟΣΟΣΤΟ ΕΚΠΛΗΡΩΣΗΣ ΣΤΟ ΤΙΣΤΕΛΟ (Χωρίς Φ.Π.Α.)	ΠΡΟΣΦΕΡΟΜΕΝΟ ΠΟΣΟΣΤΟ ΕΚΠΛΗΡΩΣΗΣ ΣΤΟ ΤΙΣΤΕΛΟ (Συμπεριλαμβανομένης του Φ.Π.Α.)	ΠΡΟΣΦΕΡΟΜΕΝΗ ΚΑΤΗΓΟΡΙΑ ΜΕΛΕΤΗΣ (Σύμφωνα με Ν. 2639/98)
	100.000,00 €			
ΣΥΝΟΛΟ	100.000,00 €			
Μέση τεκμαρτή έκπτωση επί του συνόλου της προεκτιμώμενης αμοιβής				

Παρατήρηση: Η Προσφερόμενη Τιμή ανά κατηγορία μελέτης στοργυλοποιημένη στην πλησιέστερη προς τα άνω μονάδα ΕΥΡΩ.

(ΤΟΠΟΣ-ΗΜΕΡΟΜΗΝΙΑ) ,

ΥΠΟΓΡΑΦΗ, ΣΦΡΑΓΙΔΑ: _____



Θεσσαλονίκη, Ιούνιος 2011

ΣΥΝΤΑΧΘΗΚΕ

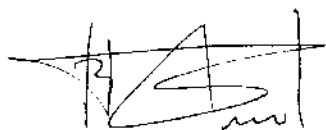

Βάια Τσανταρλιώτου
Αναπληρώτρια Διευθύντρια
Συμβάσεων

ΕΛΕΓΧΘΗΚΕ

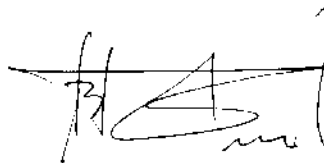

Βάια Τσανταρλιώτου
Αναπληρώτρια Διευθύντρια
Συμβάσεων

ΕΓΚΡΙΘΗΚΕ

με τις 660/6/03.03.11 και 3849/2-6-2011 αποφάσεις του Δ.Σ. και της Δ.Ε.
αντιστοίχως της ΕΟΑΕ



Σωτήριος Νουσης
Τομέαρχης Εκτέλεσης Έργων

